Grundriss
Erdgeschoss

10 Wohnungen

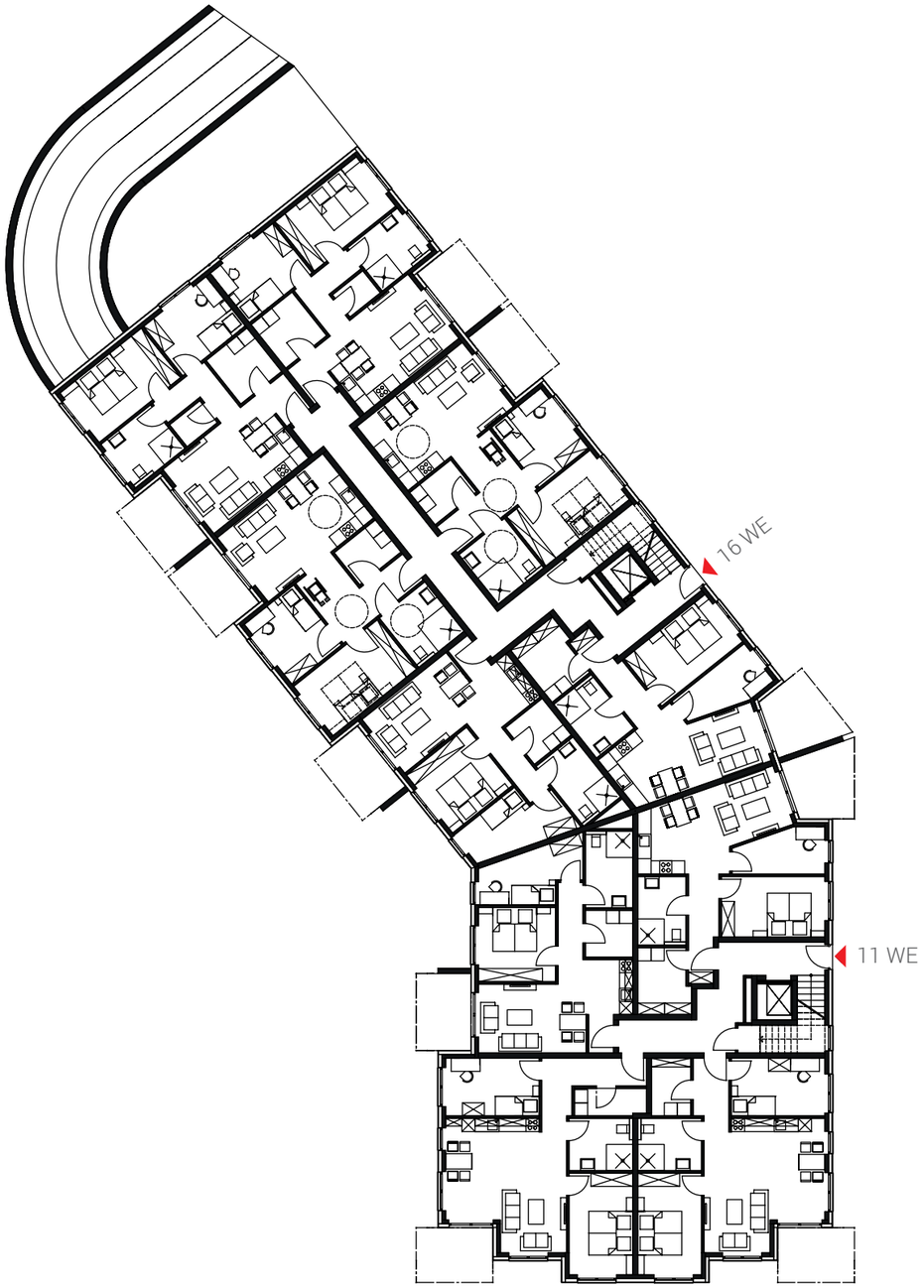

Grundriss
1. Obergeschoss

10 Wohnungen

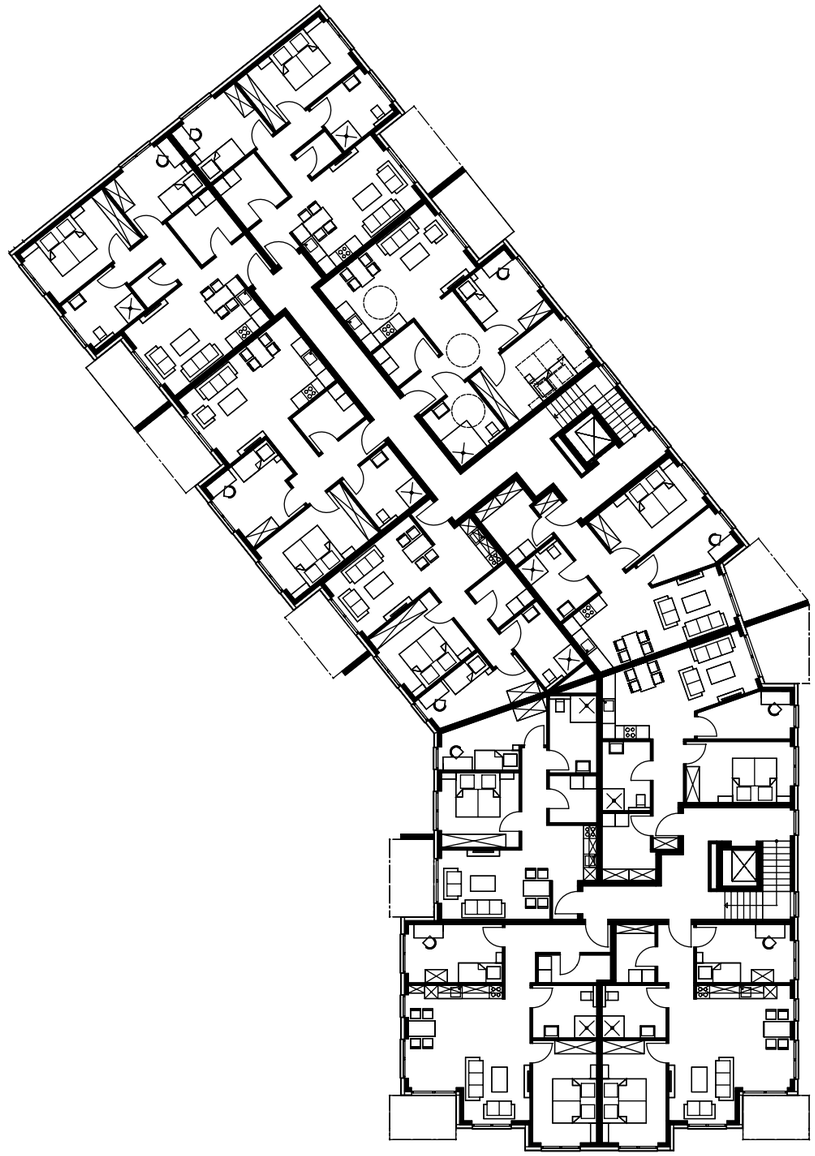

Grundriss
Staffelgeschoss

7 Wohnungen

Grundriss
Untergeschoss

25 Stellplätze

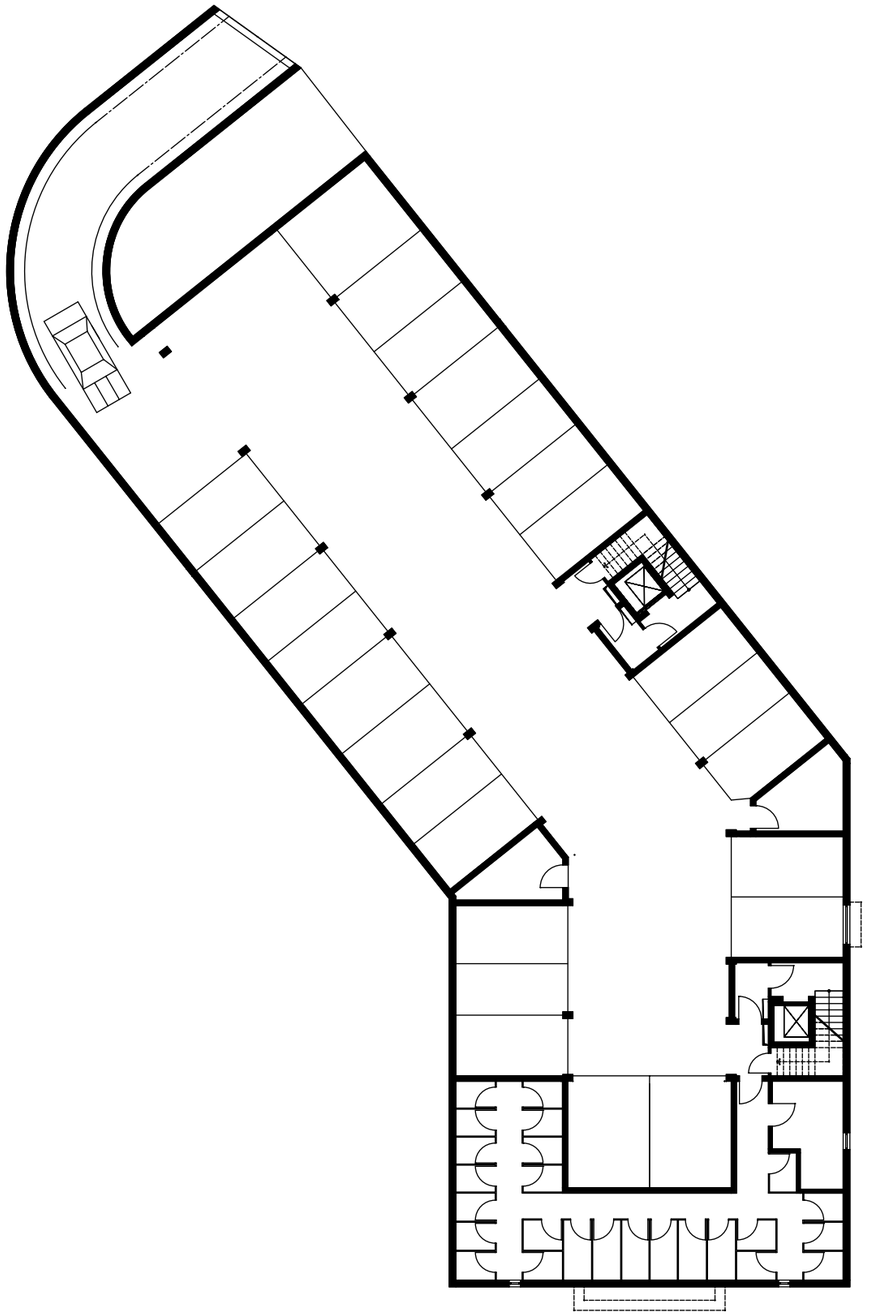
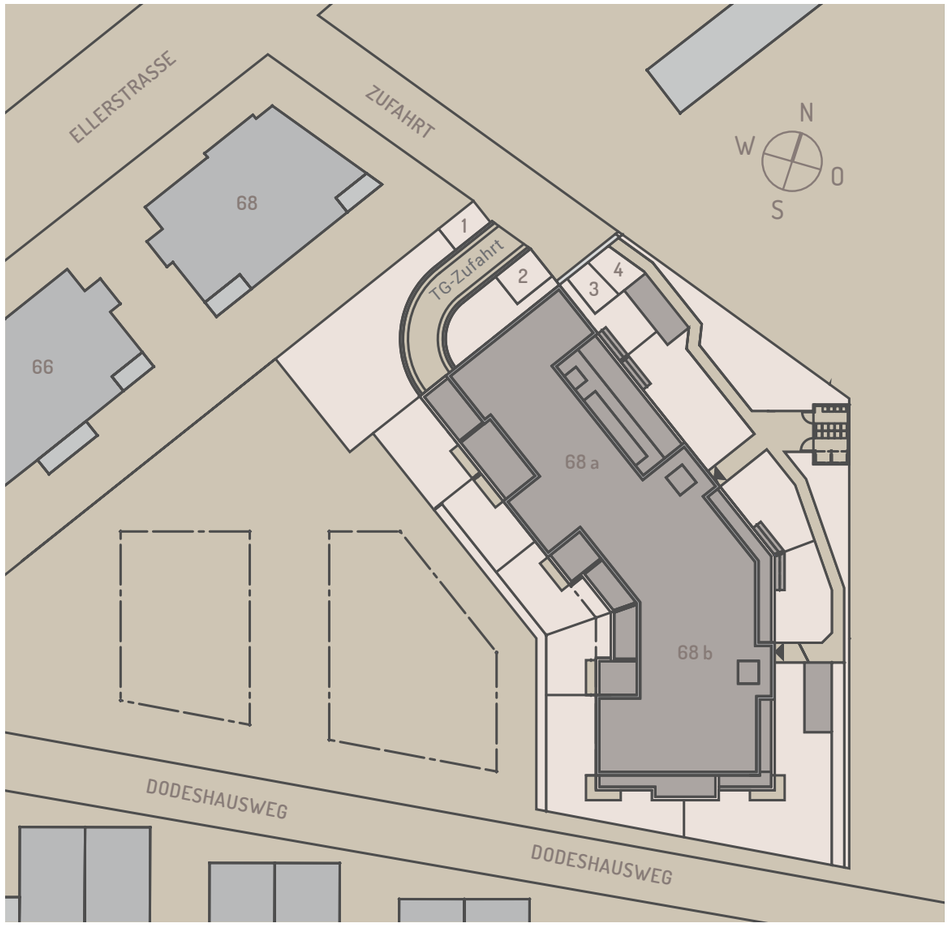
Whg-Nr.	Wohnungen	Geschoss	Wohnfläche
1	preisgebundener Wohnraum	EG	ca. 67,51 m²
2		EG	ca. 66,58 m²
3	preisgebundener Wohnraum	EG	ca. 74,99 m²
4		EG	ca. 73,06 m²
5		EG	ca. 73,06 m²
6	preisgebundener Wohnraum	EG	ca. 74,98 m²
7		EG	ca. 75,63 m²
8		EG	ca. 78,51 m²
9		EG	ca. 66,57 m²
10	preisgebundener Wohnraum	EG	ca. 67,52 m²
		EG Gesamt	ca. 718,41 m²
11	preisgebundener Wohnraum	1.OG	ca. 66,61 m²
12		1.OG	ca. 65,70 m²
13		1.OG	ca. 73,92 m²
14		1.OG	ca. 72,18 m²
15		1.OG	ca. 72,18 m²
16	preisgebundener Wohnraum	1.OG	ca. 74,10 m²
17		1.OG	ca. 74,27 m²
18		1.OG	ca. 77,16 m²
19		1.OG	ca. 65,69 m²
20		1.OG	ca. 66,62 m²
		1.OG Gesamt	ca. 708,43 m²
21		SG	ca. 78,27 m²
22		SG	ca. 87,75 m²
23		SG	ca. 95,59 m²
24		SG	ca. 82,07 m²
25		SG	ca. 91,88 m²
26		SG	ca. 65,38 m²
27		SG	ca. 78,24 m²
		SG Gesamt	ca. 579,18 m²